

**LAGEPLAN M. 1:1000
als Bestandteil der
Satzung über die
Festlegung der
Grenzen des im
Zusammenhang be-
bauten Ortsteiles
Geiselbullach
nordwestlich der
Oehingerstrasse**

PLANFERTIGER :

Erich Grimm
Architekt
Hauptstr. 5c 8031 Esting



5.12.1977

DIE GEMEINDE *Geiselbullach* HAT MIT BESCHLUSS DES GEMEINDERATES
VOM *19.12.1977* DIE ORTSABRUNDUNGSSATZUNG GEMÄSS § 34, ABS. 2,
B BAUG. BESCHLOSSEN.



Olching DEN *19.12.1977*
(GEMEINDE) *Gemeinde Olching*
(Kordy)
BÜRGERMEISTER)

DIE REGIERUNG VON OBERBAYERN HAT DIE ORTSABRUNDUNGSSATZUNG
MIT VERFÜGUNG VOM 16.6.78 NR. 220/2-6102 FFB 12-1 GEMÄSS
§ 34, ABS. 2, SATZ 3, B BAUG. IN VERBINDUNG MIT § 6, ABS. 2, B BAUG.
IN DER FASSUNG VOM 18.8.76 B.GBL. I S. 2256 GENEHMIGT.



MÜNCHEN DEN *6.2.1979*
(SITZ DER GENEHMIGUNGSBEHÖRDE)

(SIEGEL)

Dr. Simon
Abteilungsleiter

DIE GENEHMIGUNG IST AM *6.9.1978* ORTS ÜBLICH DURCH *Anschlag und*
Hinweis im Amtsblatt des Landkreises Fürstenfeldbruck
BEKANTGEMACHT WORDEN. DIE ORTSABRUNDUNGSSATZUNG
TRITT AM TAG NACH IHRER BEKANTGABE IN KRAFT.

DIE ORTSABRUNDUNGSSATZUNG LIEGT BEI DER GEMEINDE OLCHING
WÄHREND DER ALLGEMEINEN DIENSTSTUNDEN ZU JEDERMANN'S
EINSICHT BEREIT.



GEMEINDE OLCHING DEN

(1. Bürgermeister)
(1. BÜRGERMEISTER)

LAGEPLAN M. 1:1000
als Bestandteil der
Satzung über die
Festlegung der
Grenzen des im
Zusammenhang be-
bebauten Ortsteiles
Geiselbullach

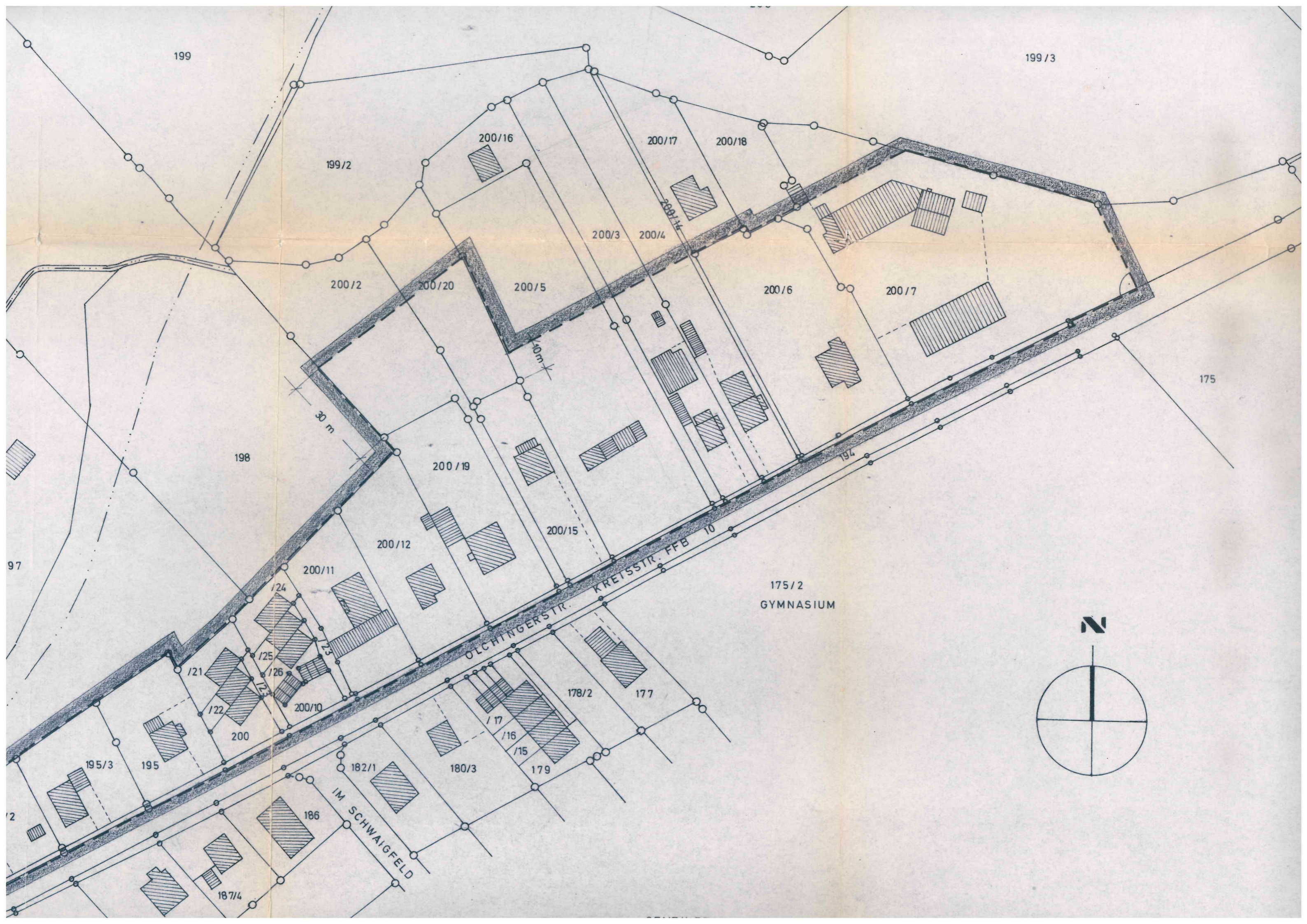

• Orientierungsplan • Örtl. Gegebenheiten 2008

